

# **Ausbau des Geh- und Radweges im Zuge der Kreisstraße TS 9 Engelsberg - Wiesmühl a. d. Alz sowie Verbreiterung und Sanierung der Brücke über den Alzkanal**

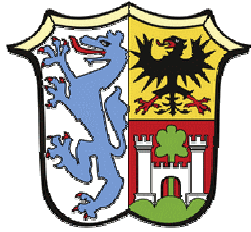

**Landkreis Traunstein**



**Gemeinde Engelsberg**



**Einweihung am  
Dienstag, den 18. Oktober 2011**

**vorher**



**nachher**



**vorher**



**nachher**



### **Ziele der Maßnahme**

- Verlängerung des bestehenden Geh- und Radweges über die Alzkanalbrücke.
- Verbreiterung der Brücke für den Geh- und Radweg.
- Sanierung der vorhandenen Einfeldbrücke aus dem Jahr 1977.
- Erneuerung der Kappen sowie der Beläge.
- Erneuerung der Brückenabdichtung.
- Beseitigung der Gefahrenstelle, die durch querende Radfahrer und Fußgänger direkt an der Brücke in der Kurve und bei relativ starker Längsneigung der Fahrbahn bestanden hat.
- Erhöhung der Verkehrssicherheit für alle Verkehrsteilnehmer.
- Vor allem Verbesserungen für die Fußgänger und Radfahrer.
- Ansprechende Gestaltung und Einpassung in das Landschaftsbild.
- Bedarfsgerechte Markierung und Beschilderung.
- Lückenschluss des Geh- und Radweges im Bereich von Wiesmühl an der Alz.



## Umfang der Maßnahme

- Verbreiterung der Altkanalbrücke von 9,50 m auf 11,00 m, Einfeldsystem mit Spannbetonfertigteilträgern; Spannweite 21,00 m
- Verbreiterung westliche Brückenkappe von 1,50 m auf 3,00 m mit neuem Spannbetonfertigteilträger in T-Form, gemäß Straßenverlauf gekrümmt; Länge 22,60 m
- Maximale Breite der Kragarme des Trägers 2,24 m
- Schlanke Konstruktion durch Vorspannung im Fertigteilwerk; maximale Höhe 1,05 m
- Verbreiterung der Widerlager mit Bohrpfehlgründung; Länge 5,00 m
- Durchmesser der Bohrpfähle 0,62 m
- Abdichtung der bestehenden Brücke erneuert 195 m<sup>2</sup>
- Östliche Brückenkappe erneuert; Breite 1,75 m
- Länge des neuen Geh- und Radweges 150 m
- Breite des Geh- und Radweges 2,50 m
- Kosten der Maßnahme; Gesamtkosten 367.000 €
- Zuwendungen durch den Freistaat Bayern 85.000 €

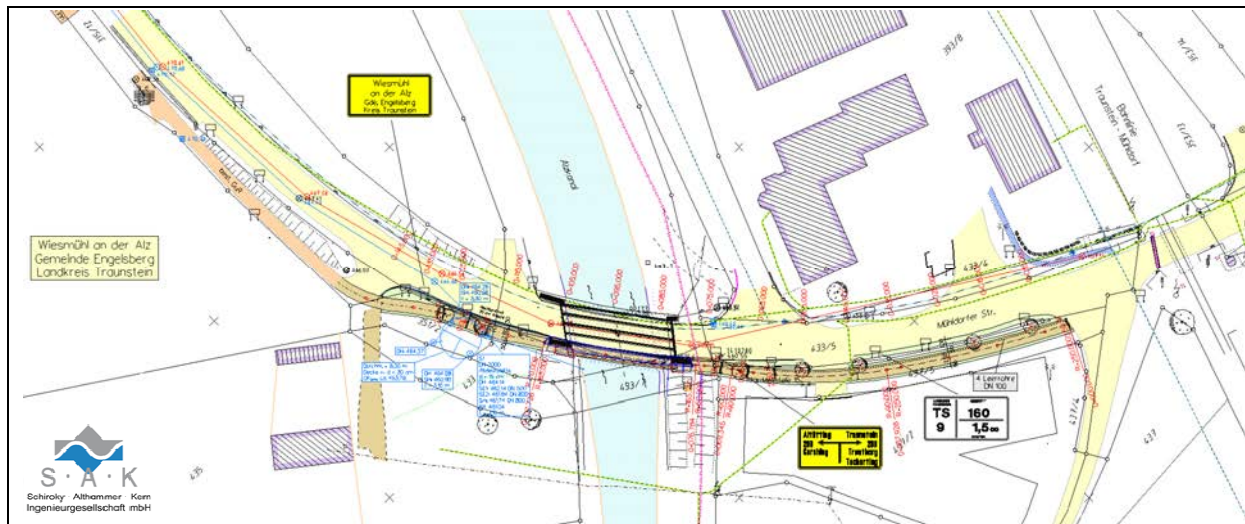

## Beteiligte:

### Landkreis Traunstein

- Herr Landrat Hermann Steinmaßl
- Frau Kreisbaumeisterin Herrmann; Herr Sehuber; Herr Arbesser; Herr Leitner

### Gemeinde Engelsberg

- Herr 1. Bürgermeister Martin Lackner
- Herr Bauer

### S · A · K Ingenieurgesellschaft mbH (Geh- und Radweg)

- Frau Althammer; Herr Dahlschen

### Haumann & Fuchs Ingenieure AG (Brückenverbreiterung)

- Herr Dr. M. Fuchs; Herr Wurbs; Herr Simet

### Ingenieurbüro Höllige & Wind (Brückensanierung)

- Herr R. Höllige

### Ingenieurbüro Gebauer (Baugrunduntersuchung)

- Herr Smettan; Herr Schmid;

### ALPINE Bau Deutschland AG Niederlassung Trostberg

- Herr Schwinke; Herr Kleinschwärzer; Herr Steinwender; Herr Beimborn

Die S · A · K Ingenieurgesellschaft mbH, die Haumann & Fuchs Ingenieure AG sowie das Ingenieurbüro Höllige & Wind bedanken sich beim Landkreis Traunstein und der Gemeinde Engelsberg für den Auftrag und das entgegengebrachte Vertrauen, sowie bei allen Beteiligten für die hervorragende und erfolgreiche Zusammenarbeit.

Wir wünschen den Engelsbergern sowie allen anderen Verkehrsteilnehmern eine stets unfallfreie Benutzung des neuen Geh- und Radweges sowie der sanierten Alzkanalbrücke im Zuge der Kreisstraße TS 9.